

A⁺

A

B

C

D

E

F

HIGH
SCORE

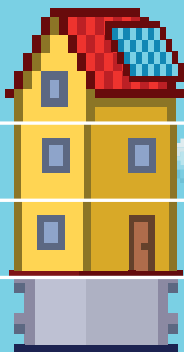

EPC



GA OOK VOOR EEN TOPSCORE!

HET NIEUWE EPC ZET U OP WEG NAAR EEN LAGERE ENERGIEFACTUUR
EN EEN HOGERE WAARDE VAN UW WONING.

GAAT U OOK VOOR EEN TOPSCORE ?

ALLE WONINGEN ENERGIEZUINIG TEGEN 2050

Vlaanderen heeft hoge ambities om veel zuiniger om te springen met energie. Het is daarbij belangrijk dat ook alle woningen in Vlaanderen energiezuinig worden. Tegen 2050 willen we dat elke woning even energiezuinig is als een nieuwbouw die vandaag wordt gebouwd. Een belangrijk middel hiervoor is het nieuwe energieprestatiecertificaat (EPC).

Het vernieuwde EPC helpt u op weg naar een meer energiezuinige woning. Dat is een goede zaak, want een energiezuinige woning heeft enkel voordelen. Uw energiefactuur daalt, uw woning stijgt in waarde en het is bovendien goed voor het milieu en uw comfort. **Gaat u ook voor een topscore ?**

DUIDELIJKE SCORE VAN A+ TOT F

Het nieuwe EPC is veel duidelijker voor iedereen. Naast de energiescore die u al kent van het 'oude' EPC, krijgt elke woning nu ook een label van A+ tot F. A is uitstekend en F is ondermaats. Dit systeem is vergelijkbaar met het label dat u kent bij het kopen van elektrische toestellen.

EIGENAAR KRIJGT TIPS OM SCORE TE VERBETEREN

Bij de opmaak van elk EPC krijgt de eigenaar heel wat tips en aanbevelingen om het label van de woning of het appartement te verbeteren. In het geval van een eengezinswoning krijgt de eigenaar zelfs een kostenraming om de woning energiezuiniger te maken.

De aanbevelingen in het EPC zijn een ideaal startpunt voor een energiebesparende renovatie. Informeer vervolgens bij een bouwprofessional of architect voor meer info.

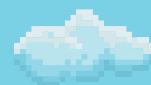
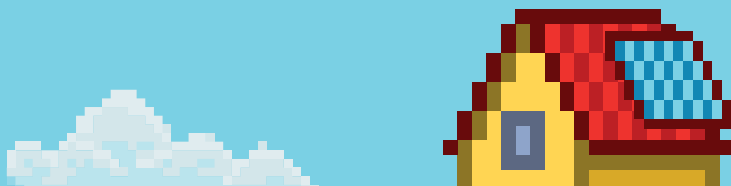



HIGH
SCORE



EN HOE ENERGIEZUINIG BENT U ZELF?

Bij de opmaak van het EPC houdt men enkel rekening met de eigenschappen van het gebouw, zoals de isolatie en de verwarmingsinstallaties. Maar naast een goed EPC is een energiezuinige levensstijl ook belangrijk. Zet u de verwarming een graadje lager en dooft u de lichten die niet nodig zijn? Ook daarmee zorgt u voor een lagere energiefactuur. Tips om minder energie te verbruiken vindt u ook [hier](#).

WANNEER HEB IK EEN EPC NODIG?

Een EPC is verplicht vanaf het moment dat u een woning of appartement te koop of te huur aanbiedt. In een aantal specifieke situaties is er geen EPC vereist. U vindt meer info op de [website](#).

VERPLICHTINGEN BIJ COMMERCIEËLE COMMUNICATIE BIJ VERKOOP OF VERHUUR

Het is belangrijk dat elke koper of huurder kan inschatten hoe energiezuinig een woning is. Zo kunnen zij gemakkelijk woningen vergelijken. Daarom moet de verkoper of verhuurder bij elke commerciële communicatie (via immo-websites, zoekertjes in de krant, ...) de score vermelden. Ook immomakelaars en notarissen moeten zich hieraan houden. Die vermelding kan via het label (A+ tot F) of via de energiescore in kWh/(m² jaar). EPC's die werden opgemaakt voor januari 2019 hebben enkel een energiescore en geen label. Ook het adres van de woning of de unieke code van het EPC moet vermeld worden in de advertenties.

WAT ALS DE ENERGIESCORE NIET WORDT VERMELD ?

Wie een advertentie plaatst zonder of met een foutieve vermelding, riskeert een geldboete tussen €250 en €5000. Dit geldt zowel voor particulieren als voor professionelen zoals immomakelaars en notarissen.

Zorg altijd dat deze twee vermeldingen bij elke publicatie aanwezig zijn:

1. De score (label of energiescore)
2. Het adres of bijhorende code

MEER WETEN ?

Uitgebreide richtlijnen over de advertentieverplichting vindt u [hier](#).

WAT ALS IK NOG EEN GELDIG 'OUD' EPC HEB ?

Zolang u over een geldig EPC beschikt, hoeft u geen nieuw EPC te laten opmaken. Elk EPC is tien jaar geldig, ook als u de woning gedurende die periode opnieuw verkoopt of verhuurt.

BENT U BENIEUWD NAAR HET LABEL VAN UW WONING ?

Dan kunt u steeds een EPC laten opmaken. De onderstaande omzettingstabel geeft u alvast een indicatie.

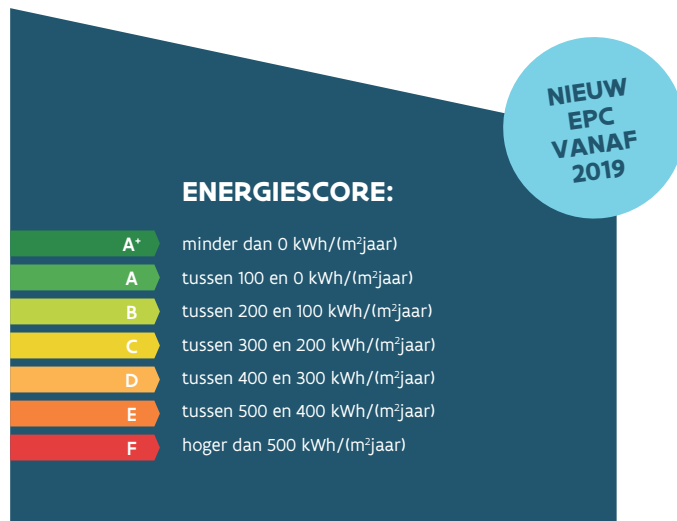

WIE MAG EEN EPC

OPMAKEN ?

Het EPC wordt opgesteld door een energiedeskundige type A. De lijst met erkende energiedeskundigen type A vindt u op onze [website](#).

WAT DOET DE ENERGIEDESKUNDIGE ?

Voor de opmaak van het EPC volgt de energiedeskundige verplicht de inspectiemethode en software die opgelegd is door het Vlaams Energieagentschap (VEA).

Het werk van de energiedeskundige begint met een verplicht bezoek aan uw woning. Tijdens dit bezoek verzamelt hij alle gegevens die nodig zijn om het energielabel te bepalen. Hij baseert zich hiervoor op visuele vaststellingen of op bewijsstukken.

Tip! Een overzicht van de bewijsstukken die de energiedeskundige mag gebruiken vindt u op onze [website](#).

HOE WORDT DE KOSTENRAMING BIJ EENGEZINSWONINGEN OPGESTELD ?

Het advies en de kostenraming op het EPC worden automatisch gegenereerd door de software van het Vlaams Energieagentschap. Op die manier worden alle EPC's op een uniforme manier opgesteld. De energiedeskundige kan de kostenraming of het advies dus niet zelf aanpassen.

Tip! De kostenraming op het EPC geeft u een goed idee van wat de investering ongeveer zou kosten. Voor een concreet advies kan u vervolgens best een architect of aannemer aanspreken voor meer advies en een gedetailleerde prijs.



VEELGESTELDE VRAGEN

WAT DOE IK MET HET EPC NA DE VERKOOP OF VERHUUR ?

Een huis verkocht? Dan moet u bij het verlijden van de authentieke akte het originele EPC aan de koper overdragen.

Bij verhuur krijgt de huurder een kopie van het EPC.

WAT ALS ER GEEN EPC IS ?

Als bij controle blijkt dat er geen EPC aanwezig is, krijgt u als eigenaar van de woning een boete tussen € 500 en € 5000. Spreek dus duidelijk af met uw makelaar wie een energiedeskundige aanstelt en de nodige acties onderneemt, zo komt u niet voor onaangename verrassingen te staan.

Als op het moment van het verlijden van de authentieke akte geen EPC aanwezig is, dan meldt de notaris dat aan het Vlaams Energieagentschap en krijgt de verkoper een boete.

HOE KAN IK EEN BESTAAND EPC RAADPLEGEN ?

Bestaat er al een EPC van uw woning? Dan kunt u dit als eigenaar meestal raadplegen via de Woningpas. Die vindt u op woningpas.vlaanderen.be. Daar vindt u bovendien nog heel wat andere nuttige gegevens over uw woning.

HOE KAN IK HET ENERGIELABEL VAN MIJN WONING TE WETEN KOMEN ?

Ook als u uw woning niet gaat verkopen of verhuren, kan het voor u interessant zijn om een EPC van uw woning te laten opmaken. Misschien hebt u enkele renovatiewerken uitgevoerd die invloed hebben op de energieprestatie? Of plant u binnenkort een renovatie? Ook dan geeft het nieuwe EPC u handige informatie en advies.

HEBT U NOG VRAGEN ?

Hebt u vragen, opmerkingen of klachten over uw EPC ?

Dan kunt u ons steeds contacteren via onze [website](http://www.energie.vlaanderen.be), via energie@vlaanderen.be of via het gratis telefoonnummer 1700.